COOPERATIVA DE AHORRO Y CREDITO ABIERTA

QUILLACOLLO R.L.

DISCRIMINACION Y EQUIDAD DE GENERO

LIC PABLO A. CALANCHA VARGAS

COOPERATIVA DE AHORRO Y CREDITO ABIERTA
QUILLACOLLO R.L.
Siempre junto a tí !!

COOPERATIVA DE AHORRO Y CREDITO ABIERTA

QUILLACOLLO R.L.

CONCEPTOS BASICOS

¿QUE ES LA DISCRMINACION?
Discriminar significa seleccionar excluyendo; esto es, dar un trato de inferioridad a personas o a grupos, a causa de su origen étnico o nacional, religión, edad, género, opiniones, preferencias políticas y sexuales, condiciones de salud, dis-capacidades, estado civil u otra causa.

QUE ES LA EQUIDAD DE GENERO
permite brindar a las mujeres y a los hombres las mismas oportunidades, condiciones, y formas de trato, sin dejar a un lado las particularidades de cada uno(a) de ellos (as) que permitan y garanticen el acceso a los derechos que tienen como ciudadanos(as).



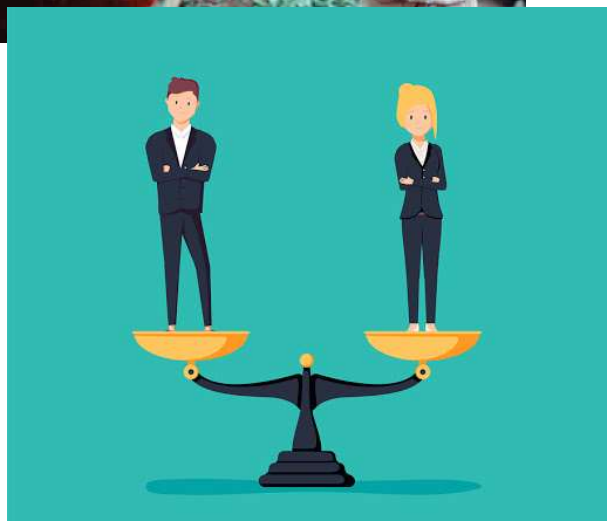

COOPERATIVA DE AHORRO Y CREDITO ABIERTA
QUILLACOLLO R.L.
Siempre junto a tí !!

COOPERATIVA DE AHORRO Y CREDITO ABIERTA

QUILLACOLLO R.L.

TIPOS DE DISCRIMINACION



La discriminación no mide limites y puede venir de cualquier estrato o condición.

Debemos conocer los diferentes tipos de discriminación para poder identificar cuando una persona esta siendo discriminada y tomar acción en evitarlo

COOPERATIVA DE AHORRO Y CREDITO ABIERTA QUILLACOLLO R.L.

Siempre junto a tí !!

QUE ORIGINA LA DISCRIMINACION?

ESTEREOTIPOS



PREJUICIOS



QUE ORIGINA LA DISCRIMINACION?

ESTEREOTIPOS

Un estereotipo es comúnmente una imagen o idea aceptada a la cual se le atribuyen cualidades y características de ciertos grupos o clases sin hacer un análisis objetivo previo

Ej. Los alteños = comerciantes

PREJUICIOS

Un prejuicio es juzgar a alguien sin previamente conocerlo solamente basándose en un análisis de primera vista y calificando aspectos externos.

Ej. Alguien viene con pantalón ancho, canguro, y tenis = seguramente es maleante

CONSECUENCIAS DE LA DISCRIMINACION

Es inevitable que la discriminación genere división entre compañeros pues la discriminación no solo crea una DIVISION en cuanto a cantidad de personas sino también una división en cuanto a la relación personal de los funcionarios



COOPERATIVA DE AHORRO Y CREDITO ABIERTA

QUILLACOLLO R.L.

A QUE SE REFIERE LA EQUIDAD DE GENERO

GENERO.

Cuando hablamos de genero nos referimos específicamente a si es masculino o femenino, pero cuando hablamos de EQUIDAD de GENERO, no queremos únicamente equilibrar la cantidad de hombres y mujeres en un determinado espacio sino también su significado e importancia

LA EQUIDAD DE GENERO.

Nos referimos entonces a la importancia que tiene el genero y su desenvolvimiento en el ambiente de trabajo ya sea este un hombre o una mujer



COOPERATIVA DE AHORRO Y CREDITO ABIERTA QUILLACOLLO R.L.

Siempre junto a tí !!

QUE ES LA EQUIDAD

Principio de justicia material que debe ponderarse en la aplicación de las normas en atención a las circunstancias del caso. (RAE)

Es decir, buscar un trato especial o diferenciado para situaciones especificas a fin de lograr una igualdad en el ejercicio de derechos

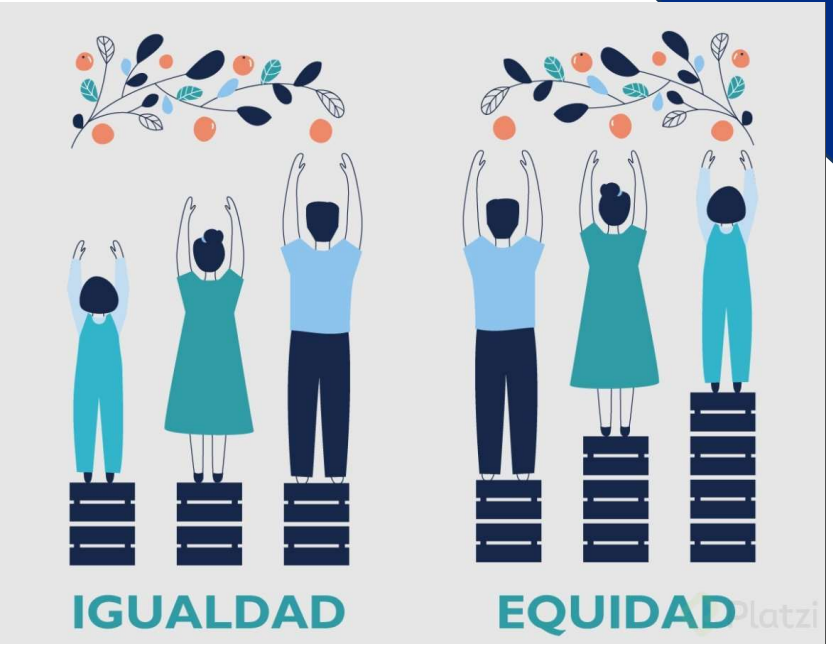

COOPERATIVA DE AHORRO Y CREDITO ABIERTA

QUILLACOLLO R.L.

COMO PROMOVEMOS LA EQUIDAD DE GENERO

- EVITA ESTEREOTIPOS

No permitas que la situación o la cultura llene tu mente de estereotipos donde te impulses a tratar de manera diferente a las personas, recuerda que no todos serán tal y como tu quieres que sean

- CAPACITATE Y FOMENTA LA IGUALDAD DE CRECIMIENTO

“el conocimiento es poder” ciertamente capacitarte en cuanto a una variedad de temas te permitirá que crezca tu cosmovisión

- IMPULSA Y MOTIVA EL TRABAJO DE LOS Y LAS DEMAS

No esta demás poder motivar e impulsar el buen desempeño de los colegas de trabajo ya que uno nunca sabe porque situación esta pasando realmente

- HAZ UN BALANCE DE VIDA DENTRO Y FUERA DEL TRABAJO

Somos la sumatoria de nuestros 5 círculos mas constantes, poder darte tiempo para pasar TIEMPO DE CALIDAD con la familia o amigos te ayudara a deshacerte de ciertas costumbres que tal vez se te estaban pegando y no te hacían bien

- ESTABLECE PROTOCOLOS Y ACCIONES CONTRA EL ACOSO Y DISCRIMINACION

Es primordial que te establezcas un plan de acción para poder reaccionar en casos donde debas responder de manera adecuada a una situación que fuerce o comprometa tus valores para así poderte defender de la manera adecuada

COOPERATIVA DE AHORRO Y CREDITO ABIERTA QUILLACOLLO R.L.

Siempre junto a tí !!

COOPERATIVA DE AHORRO Y CREDITO ABIERTA

QUILLACOLLO R.L.

GRACIAS.

COOPERATIVA DE AHORRO Y CREDITO ABIERTA
QUILLACOLLO R.L.
Siempre junto a tí !!